

第51回 衆議院議員総選挙のお知らせ

選挙期日（投開票の日） 令和8年2月 8日（日）
公示日 令和8年1月27日（火）

■期日前投票

期間 令和8年 1月28日（水）から
令和8年 2月 7日（土）まで
時間 午前8時30分から午後8時まで
（選挙期日当日と開設時間が異なります）
場所 役場1階 旧保健センター

■開票

日時 令和8年2月8日（日）午後8時から
場所 様似町中央公民館文化ホール

■選挙期日当日（2月8日）の投票

時間 午前7時から午後7時まで
場所（投票所）

- 第1投票区 鵜苫住民センター
- 第2投票区 西町生活館
- 第3投票区 漁村センター
- 第4投票区 様似町中央公民館
- 第5投票区 田代研修センター
- 第6投票区 平宇生活館
- 第7投票区 冬島生活改善センター
- 第8投票区 旭生活館

投票所入場券（はがき）の到着が遅れることがあります

今回の選挙は、急な日程であることから期日前投票が始まる1月28日（水）までに、全ての世帯に投票所入場券（はがき）を届けることができない見込みとなっています。ただし、仮にお手元に届いていなくても投票することはできますので、その場合は何も持たずに期日前投票所（役場旧保健センター）までお越しください。

なお、衆議院議員選挙と同時に行われる「最高裁判所裁判官国民審査」の期日前投票の期間は、法律の規定により衆議院議員選挙より4日遅れる2月1日（日）からとなります。したがって、1月31日（土）以前に期日前投票に来られた場合は、この国民審査の投票はできませんので、ご注意ください。

| 日 | 月 | 火 | 水 | 木 | 金 | 土 |
|-----------------------------|-----|-----|---------------------|-----|-----|-----|
| 25日 | 26日 | 27日 | 28日 | 29日 | 30日 | 31日 |
| ←-----入場券の配布-----→ | | | | | | |
| 公示日 | | | 期日前投票(衆議選挙しかできない) → | | | |
| 1日 | 2日 | 3日 | 4日 | 5日 | 6日 | 7日 |
| 期日前投票(衆議選挙と最高裁国民審査の両方できる) → | | | | | | |
| 8日 | | | | | | |
| 投票期日 | | | | | | |

●不在者投票に関する問い合わせ・連絡先

〒058-8501 様似郡様似町大通1丁目21番地
様似町選挙管理委員会 TEL0146-36-2111

不在者投票制度のお知らせ

仕事や旅行などで選挙期間中、名簿登録地以外の市区町村に滞在しているかたは、滞在先の市区町村の選挙管理委員会でする投票ができます。

また、指定病院等に入院等しているかたなどは、その施設内でする投票ができます。

なお、郵便でのやりとりとなるため日数がかかります。

利用する場合はお早めに手続きを行うようお願いします。

不在者投票を利用する方法

■単身赴任、旅行、学校などで他の市区町村に滞在しているかた

投票の流れ①：様似町選挙管理委員会に、電話や郵便などで、どこで投票したいかを伝えます。

②：投票用紙など一式が郵送されてきますので、お近くの選挙管理委員会に持参して出向きます。

■病院に入院しているかた、施設に入所しているかた

投票の流れ①：入院・入所している施設に不在者投票ができるか確認してください。

・施設でする投票ができる場合

②：施設の職員が不在者投票手続きをし、施設内でする投票ができます。

・施設でする投票ができない場合

②：上記の「単身赴任、旅行、学校などで他の市区町村に滞在しているかた」と同じ方法になります。

■重度の障がい等で外出が困難なかた

投票の流れ①：投票用紙を郵便でやりとりし、自宅で投票することができます。

障がいの種類（要介護度）などに制限があります。

詳しくは選挙管理委員会へお尋ねください。

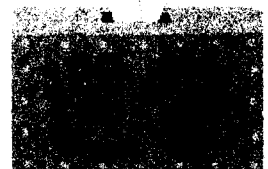

ホテルアポイ山荘

1月工事のお知らせ

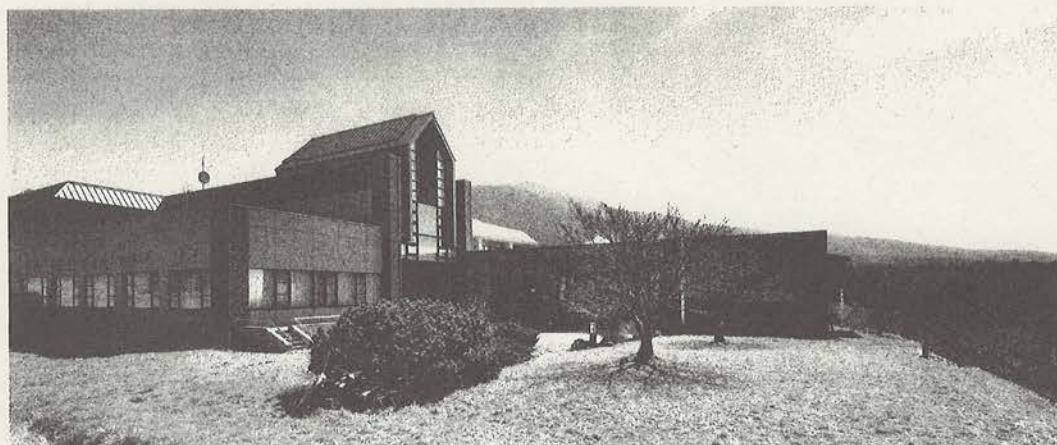

・1月19日(月)より大浴場男子更衣室の配管工事を行う関係で
約40日間、男子更衣室を区切って工事しながら営業
をいたします。

工事最終日は床の全面張り替え作業がございますので1日休業させていただきます。

休業する日が分かり次第お知らせいたします。

いつもご利用いただいている皆様にはご迷惑をおかけいたしますが、

ご理解とご協力を何卒よろしくお願いいたします。

ホテルアポイ山荘 0146-36-5211

献血の おねがい



下記の日程で様似町に献血車がきます。みなさまの積極的なご協力をお待ちしております！

本チラシ持参のうえ、400mL献血にご協力いただいた方全員に、粗品を進呈します！

※献血会場受付職員へお渡しください。献血終了後、粗品を進呈いたします。なお、事前検査等により、献血できなかった場合は、対象外とさせていただきます。ご了承ください。

受付日時

9:00~11:30

2月6日(金)

13:00~15:30

献血会場

様似町中央公民館

【受付会場】公民館正面ホール内

アプリ登録方法・
事前問診回答方法は
ウラ面をご参照ください

事前予約 & 事前問診 特典



事前の**献血予約**のうえ、『ラブラッド』から
事前問診機能によりお答えいただき、
400mL献血ご協力いただいた方へ
※事前予約・事前問診方法は中表紙参照

オーラツープレミアム
ステインクリアペースト

プレゼント！

※無くなり次第終了となります

※事前問診や検査により**献血**できなかった場合は、**残念ですが上記特典は対象外**となります。

※アプリ・WEBでの当日予約は、ご希望時間帯の**3時間前まで**行えます。

※200mLの献血は、当日の血液在庫状況により、ご協力をご遠慮いただく場合がございます。ご了承ください。

※当日の問診内容の結果により、献血をご遠慮いただく場合もございます。

アプリでの 予約方法

ご予約する献血会場は、以下の方法からお選びいただけます。



※「日付から探す」で「2月6日」を選択し献血場所名の
『様似町中央公民館』の【予約する】を押し、
【400mL全血献血】を選択ください。



Step1
マイページ画面の「献血の予約」または
「献血を予約する」を押す。
※画面下部の「献血の予約」ボタンを押す。



Step2 お好きな検索方法を選び、「予約する」を押す。
※画面下部の「検索」ボタンを押す。



Step3
「献血種類」、「日時」を選択。

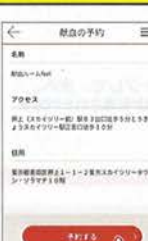

Step4
予約確認画面で、「予約する」を押す。
こちらで予約完了となります。

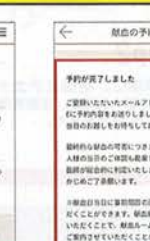

Step5
ご覧いただいたメールアドレス
またはLINEに予約内容が届きます。



ラブラッドアプリは、
こちらの二次元コード
からダウンロード！

献血カード・献血手帳の発行・更新は、



ラブラッドにご登録の方

令和8年1月4日(日)

で終了しました。



引き続き、献血アプリ・カードをお持ちでなくても

献血受付は、可能です！！

受付時に右記のラブラッドアプリ画面または、Webサイト画面のバーコードをご提示下さい。
なお、携帯端末をお忘れの方は、受付職員へお申し出ください。



アプリ画面 Web画面

ラブラッド未登録の方
(アプリお持ちでない方)

献血カードお持ちの方で
ラブラッド未登録の方は、
受付時に『お名前・生年月日』等をご申告(受付用紙に記入)いただき、
情報検索を行い、ご本人確認のうえ
献血の受付を行います。

＼ご存知ですか？／

献血Web会員サービス「ラブラッド」

アプリで予約・受付

事前の問診回答

血液検査結果の確認

ポイントが貯まる

※献血Web会員サービス「ラブラッド」とは、日本赤十字社と献血者をつなぐWeb会員サービスです。

次回以降、アプリによる献血のご予約・受付にご協力いただけますと幸いです。



ダウンロードは
コチラから！

ラブラッドアプリのご登録されていない方は、こちらをご参照の上、登録ください↓

アプリでの

会員登録方法 献血経験者

新規登録を行うため、はじめに仮登録を行います。



Step1

アプリを起動して、ラブラッド機能の利用するを選択。アプリ紹介画面を閲覧して新規登録ボタンを押す。

※アプリのダウンロードは、上記二次元コードからできます。

Step2

献血者コード、生年月日、メールアドレスを入力。利用規約に同意して、次へ。

Step3

登録情報をご確認いただき送信するボタンを押す。

Step4

暫く登録完了のお知らせが入力されたメールアドレスに届くので、記載されている「認証コード」を入力。

Step5

パスワード設定画面にて、半角英数字記号8～16文字入力。

Step6

良く献血される地域を【北海道】で選択して、登録を行うボタンを押す。新規登録完了となります。

※最終献血日が2013年6月以前の方や献血カードが無く、献血者コードがご不明な方や献血が初めての方は、こちらから予約機能をご利用いただけます。

事前問診回答

事前問診回答は、予約当日に回答入力ができます。



ご来場いただく **15分前まで** に問診回答を完了してください

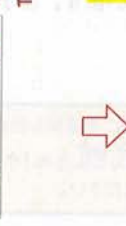

Step1

マイページ画面から「事前問診回答の開始」または、「事前の問診回答の開始」を押す。採血種類を選択して次へ。

Step2

注意事項に、確認をチェックして、次へ。
※献血内容への同意、注意事項が記載されたPDFをご確認いただけます。

Step3

問診の設問に、それぞれご回答ください。
事前問診の回答完了後、ご登録いただいたアドレスにメールが届きます。
※1つでも回答していないとエラーが表示されます。

Step4

献血会場の受付にて、献血者コードをご提示ください。

お問合せ先

北海道赤十字血液センター 帯広出張所(すずらん献血ルーム)

帯広市東7条南9丁目13-4 TEL:0120-245-125(平日9時～17時)

(社)様似町衛生協会職員の募集

様似町衛生協会では、職員を募集しています。
希望される方は、様似町衛生協会までお申し込み下さい。

1 募 集 条 件

- | | |
|--------------|--|
| (1) 職 種 | 正職員 |
| (2) 仕 事 内 容 | 収集・処理業務 |
| (3) 人 員 | 若干名 |
| (4) 募 集 年 齢 | 満45歳までの方 |
| (5) 勤 務 時 間 | 平 日 8時15分～16時30分 土曜日 8時15分～12時 |
| (6) 賃 金 | 月188,000円～ |
| (7) 手 当 等 | 期末手当 年2回(年間3.65カ月) 寒冷地手当、通勤手当、処遇改善手当 |
| (8) 休 日 | 土曜日午後から、日、祝日 夏期休暇 3日間あり 年末31日～年始5日まで 有休休暇有り |
| (9) 免 許 資 格 | 普通免許 |
| (10) 勤 務 場 所 | 様似町クリーンセンター(様似町西様似) |
| (11) 採 用 期 日 | 令和8年4月1日から |

2 提 出 書 類 履歴書(写真添付) 1通

3 提 出 先 一般社団法人 様似町衛生協会
様似町字西様似343-1 様似町クリーンセンター内

4 提 出 期 限 令和8年3月14日(土)

5 面 接 日 応募者に別途通知します。

◇お問い合わせは、一般社団法人様似町衛生協会(TEL36-5300)まで

第69回 様似町女性大会

令和8年2月15日(日)10時00分～

会場：様似町中央公民館 文化ホール

※衆議院議員選挙の日程が重なった場合は「東様似生活館」へ会場を変更いたします

講演『LGBTQって本当に知ってる？
ー多様性あふれる地域社会をつくるためにー』

講師：満島 てる子 氏



1990年三重県生まれ。

札幌在住、オープンリーゲイの女装家。

女装サロン「7丁目のパウダールーム」の店長であり、札幌市にてLGBTQプライドパレードを開催している団体「さっぽろレインボープライド」の副実行委員長を2024年まで務めた。

HBC「今日ドキッ!」にはゲストコメンテーターとして出演している他、HBCラジオの番組「したっけラジオ」のメインパーソナリティーや、WEBサイト「Sitakke」ではお悩み相談コラムの連載も担当している。

女性のつどい 13時00分～

ーサークル・有志による芸能発表や展示を多数実施しますー

【参加料】1,500円（お弁当付き）※午前中のみ参加は無料です

参加料は、当日、会場受付でお支払いください

【申込】◎自治会(女性部)単位での参加

…各自治会女性部長 または 自治会役員(総務)へお申込みください

※申込方法がわからない場合は様似町教育委員会までご連絡ください

◎一般参加

…様似町教育委員会へお申込みください

※☎0146-36-2521（担当：社会教育係）

【締切】2月4日(水)

※締切り日以降のキャンセルは、参加料をご負担いただきます

主催：様似町女性団体連絡協議会

後援：様似町・様似町教育委員会

町有地の公売について

様似町では、次の物件を売却いたします。

購入を希望するかたは下記の内容を確認のうえ、期限内にお申込みください。

1 公売物件

| | 公売物件① | 公売物件② |
|---------------------------|------------------------------------|------------------------------------|
| 所在地 | 緑町 121 番 8 | 緑町 1 2 1 番 7 |
| 土地面積・地目 | 宅地 384.92 m ² (約 116 坪) | 宅地 440.02 m ² (約 133 坪) |
| 接道状況 | 町道東邦線及び緑町北沢線を介して、道道新富様似停車場線に接続 | |
| 供給処理施設 | 上水道は申請により給水工事を実施、下水道公共柵設置済 | |
| 最低入札価格 (右の金額以上での入札が必要) | 2,217,000 円 | 2,534,000 円 |

2 公売方法

一般競争入札とし、購入希望者全員により入札を行い、最高金額で入札したかたを落札者とします。同額のかたが二人以上の場合は、くじ引きにより決定します。

3 入札参加に係る制限

町税・国民健康保険税・水道料を滞納しているかたは、入札に参加することはできません。

4 公売条件

3年以内に居住の用に供すること

5 入札参加方法

入札に参加するかたは、下記の申込み期限までに入札参加申込書を提出してください。申込書は役場建設水道課（2階）にてお渡ししますので、窓口までお越しください。なお、入札日等については、別途通知します。

6 入札参加申込み期限

令和8年2月13日（金） 午後5時00分

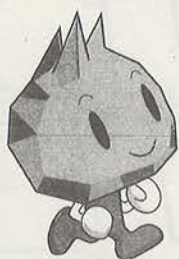

裏面もご覧ください

お問い合わせ・提出先

様似町役場 建設水道課 用地係

電話：36-2115（直通）

公売物件位置図

至 道道新富停車場線

緑町北沢線

東邦線

至 国道336号

旧様中グラウンド

①緑町121番8 宅地 384.92㎡

②緑町121番7 宅地 440.02㎡

①

②

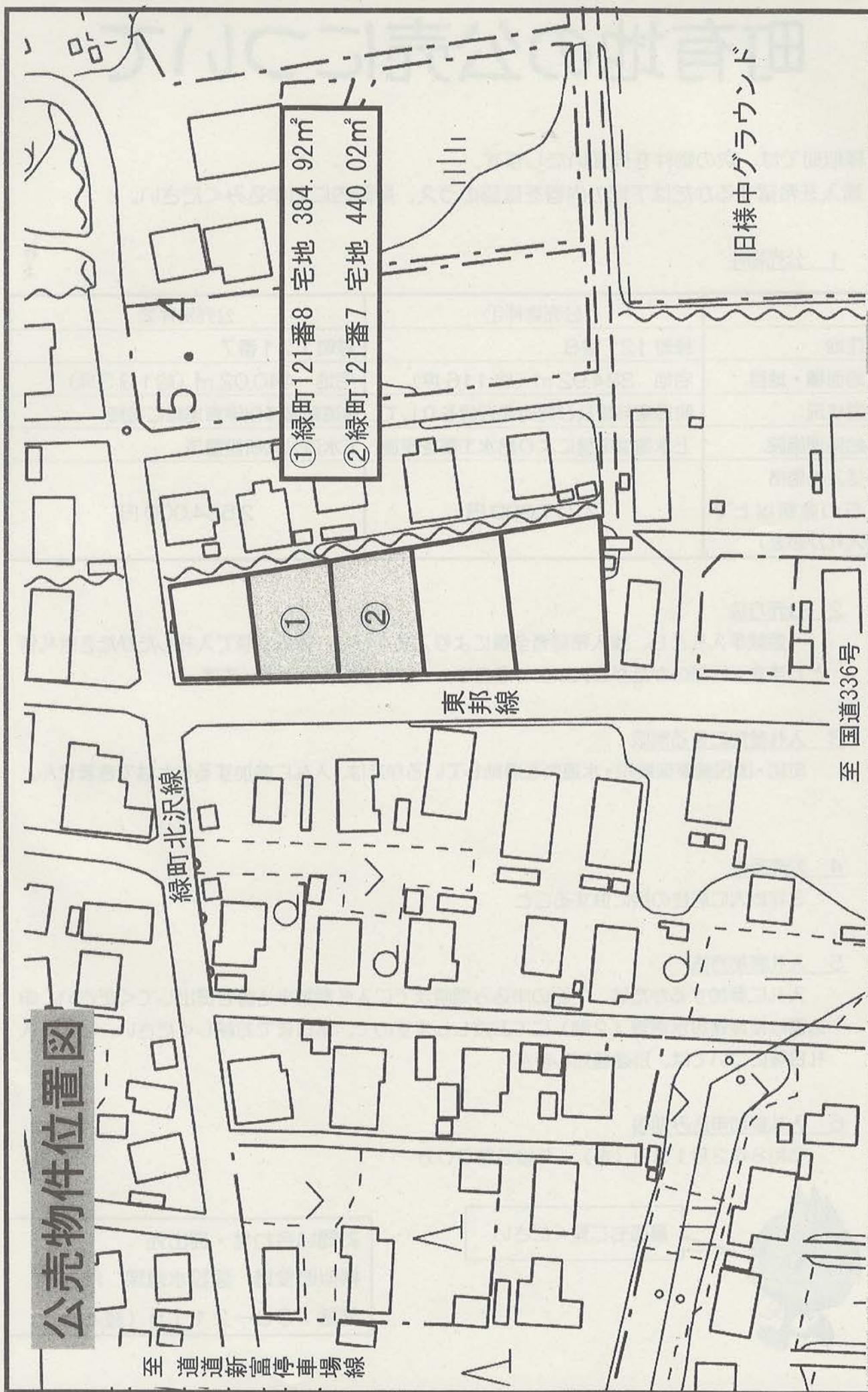

確定申告相談・住民税申告のご案内

受付期間は、2月16日(月)～3月16日(月)

令和7年分の所得税の確定申告及び住民税の申告が2月16日(月)から始まります。
確定申告の申告・納税期限は、いずれも3月16日(月)までとなっており、役場では、
下記のとおり申告相談を行いますので、ご利用下さい。

■申告相談日程表

| | | | |
|----------|-------------------------|-------------|--------------|
| 2月16日(月) | 全 地 区 | 時 間 | 場 所 |
| 2月17日(火) | (年金・給与所得) | | |
| 2月18日(水) | 鷺苫・西様似・西町・潮見台・港町・本町・会所町 | 9:30～12:00 | 役場2階 大会議室 |
| 2月19日(木) | 栄町・岡田・田代・新富 | 13:00～16:30 | |
| 2月20日(金) | 大通・錦町・緑町・朝日丘・平宇・冬島・幌満・旭 | | |

■町からのお願い

①給与所得、年金所得等申告の場合

- ・給与・年金等の源泉徴収票をお持ち下さい。
また、還付となる場合には還付先の口座番号が必要となりますので、口座番号のわかるもの(通帳等)をお持ちください。

②営業等所得、不動産所得等申告の場合

- ・事前に収入金額・必要経費等を整理し、収支内訳書等を作成して下さい。

③その他

- ・医療費控除を受ける場合、医療費控除明細書の提出が必要となりますので、領収書を参照して明細書を事前に作成して下さい。※医療費領収書は5年間保存が必要です。
- ・相談日にお越しいただいても、申告内容によって、税務署で申告していただく場合がありますのでご了承願います。

※浦河税務署で確定申告相談を受ける場合、LINEによるオンライン事前予約が必要となります。

- ・申告書へのマイナンバーの記載及び、本人確認書類の添付が必要となっておりますので申告相談の際は番号確認書類と本人確認書類を持参ください。

■電子申告の利用をご検討下さい。

e-Tax を利用して提出すると、本人確認書類の掲示または写しの添付が不要になるほか、還付金の受取りがスピーディーに行われます。

また、ご自身のスマートフォンを使用しての申告も可能となっております。詳しくは国税庁ホームページをご覧ください。

●問い合わせ／役場税務町民課賦課係 (Tel0146-36-2114)

浦高だより

第142号 (令和8年1月20日発行)



北海道浦河高等学校
(全日制 総合学科)



〒057-0006 浦河郡浦河町東町かしわ 1-5-1
TEL : (0146)22-3041 FAX : (0146)22-2814
URL : <http://www.urakawa.hokkaido-c.ed.jp/>
e-mail : urakawa-z0@hokkaido-c.ed.jp

本年もよろしく お願いいたします

年が明け、早くも3週間あまりが経とうとしております。

冬季休業を終えた生徒たちも元気に登校し、年度末に向けて奮起しているところです。令和8年もこれまで以上に飛躍していく浦河高校を目指し、さまざまな活動に尽力して参ります。

本年も、皆様方の変わらぬご支援とご協力を賜りますよう、よろしくお願い申し上げます。

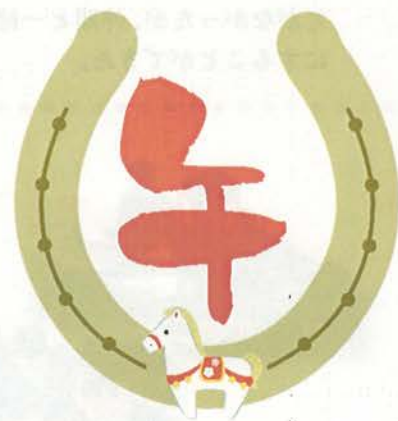

令和7年度 探究活動の記録

○課外活動



▲マリンチャレンジプログラム
(2月全国大会へ)



▲小倉南高校交流事業



▲みらい甲子園全国発表会



▲アイヌと台湾先住民交流事業



▲浦小での防災マスターによる講座



▲SDGs ワーキンググループ



▲港まつりボランティア



▲カードゲームボランティア

○産業社会と人間 (1年次) ・総合的な探究の時間 (2・3年次)



▲プレ課題研究ポスターセッション
(1年次)



▲課題研究年次発表
(2年次)



▲tan-fest in 胆振・日高

今年も主体的なキャリア教育を推進いたします!

勉強合宿・冬期講習

12月22～24日、アエルを会場に毎年恒例の勉強合宿を行いました。

1年次・2年次それぞれ30人ずつ、計60人が参加し、大学進学を視野に入れて朝から晩までの学習に励みました。

1C 宮川 喜之さん

友人と教え合ったり、先生にすぐ聞いたりしたことで、勉強がはかどった。10時間勉強などはこれまでにしたことがなかったが、仲間と一緒にやれたことで充実した時間にすることができた。



年明けの1月5～9日、1・2年次冬期講習を行いました。大学入試を間近に控えた3年次生は、冬休み期間毎日講習に臨み、最後の仕上げを行っています。

1B 福村 勇翔さん

講習や勉強合宿を経てきたことで、だんだん内容がわかるようになってきた。学び直しをしっかりと次につなげていきたい。

2C 神田 悠希さん

1年次の頃と違い、進路に直結することを強く意識して講習に臨むことができた。苦手克服のために、時間をうまく使い、さらにがんばりたい。



浦高公式 note をご覧ください！

これまで浦高だよりや学校ホームページにて学校情報を発信してきましたが、昨年からメディアプラットフォーム「note」を活用した情報発信に力を入れています。これまでよりもさらに手軽に、多くの皆様に情報をお届けできるようになりましたので、ぜひご覧ください！

お読みになった際には、ぜひフォローしたり、「いいね!」「共感」「応援」の意味がある「♡」マーク（通称：スキ）を押したりして、一緒に浦高を盛り上げてください！

<https://urakawa-hs.note.jp/> または右のQRコードからアクセスを→→→



実際のページ



アイコンは、3A鈴木美優さん制作です

「浦高だより」カラー版は、浦河高校ホームページでご覧いただけます。

浦河高校



様似町立様似小学校 学校だより



～学校教育目標～

様似を愛し 自ら考え 進んで学ぶ子

知：主体的に学び仲間と学び合える子

徳：心豊かで挨拶のできる子

体：心身ともに元気でたくましい子

令和8年1月16日 第13号

今年もよろしくお願ひいたします。

2026年の新年を迎えましたが、年末年始は、お子さんはもちろんご家族の皆さんは、ゆっくり過ごすことはできたでしょうか。冬季休業中、学校に交通事故等の連絡がなかったので職員一同、安堵しているところです。

さて、本日より後期後半が始まりました。しかしながら、春休みまでの登校日が1～5年生は44日間、6年生においては42日間と短い期間となっています。学校としては、その短い期間の中でも、各学年で定着しなくてはならない学習をはじめ、学年に応じた身につけさせたい資質能力の育成に力を入れていきます。更に6年生は卒業に向けての集大成として中学校につなげる取組も進めてまいります。

保護者の皆様には、今年も本校の教育活動にご理解とご協力をお願いするとともに、お子さんへの学習に向かう声掛けや日常のあいさつ等の啓発を積極的に行っていただきますようお願い申し上げます。

地域連携研修

1月23日(金)に佐賀大学教育学部国語科教育 教授 達富 洋二氏をお招きして教職員研修会を行います。様似小中学校の教職員の実りある研修にしたいと考えているところです。

その研修会に伴い、下校時刻が変更となりますので、お知らせします。

当日は、木曜日課となります。

下校時刻が13:55

下校バス 14:10 (スクール便)

1月主な行事

- 19日(月) フッ化物洗口
- 20日(火) 放課後学習(1～3年)
- 21日(水) 様中登校
様中新入生説明会
- 22日(木) 職員会議
様小登校
- 23日(金) 5時間授業日(木曜日課)
職員研修
定時退勤日
- 26日(月) フッ化物洗口
家庭学習しっかり週間(～30日)
- 27日(火) 専門部
- 28日(水) 様中登校
- 29日(木) 会議日
- 30日(金) 5時間授業日
会議日

2年生 5時間授業日

学校現場では、授業時数の超過が課題となっており、本校でも5時間授業日の設定や日課変更を行っています。

その取組の1つとして、2年生の授業時数を減らすことといたします。

1. 2. 3月の水曜日

5時間授業

「ぞうきん」のご寄付をお願いします。

現在、学校で使う雑巾は、保護者の皆様や地域の方達からの寄付によって大事に使わせていただいております。しかしながら、ここ1・2年ご寄付の枚数が減り、雑巾が不足してまいりました。

つきましては、寄付できる雑巾がご家庭にありましたら、ご寄付をお願いいたします。